



保証月報

中小企業者の活力ある未来へ確かなサポート



青森県信用保証協会

保証月報

令和7年2月号

目 次

今月の保証	-----	1
保証推移表	-----	2
I. 事業概況	-----	3
II. 保証状況		
金融機関別保証状況他	-----	4

本月報の統計資料の金額は、四捨五入のため個々の金額と合計欄の金額が一致しない場合があります。

構成比の数字は、小数第二位を四捨五入しているため、個々の構成比の合計が100%にならない場合があります。

なお、不明な点、お問合せ等がありましたら情報システム課までご連絡ください。

今月の保証

令和7年1月分

概況

1月中の保証承諾は、275件、2,938百万円で、前年同月に比べ件数は76.6%、金額は75.5%と前年を下回った。

保証債務残高は、24,452件、229,427百万円で、前年同月末に比べ件数は96.8%、金額は91.7%と前年を下回った。

保証状況

金融機関群別

1月中の保証承諾は、地方銀行全体が前年同月比63.6%、信用金庫全体が91.5%と前年を下回ったものの、信用組合全体が200.9%と前年を上回った。

業種別

製造業が前年同月比41.9%、卸売業が69.3%、小売業が80.8%、飲食業が73.0%、運送倉庫業が91.5%、サービス業が47.2%と前年を下回ったものの、建設業が100.1%、不動産業が148.0%と前年を上回った。

制度別

県制度では、「マル定」が前年同月比7.8%、「マル架」(旧マル挑)が47.6%、「マル応」が117.3%となり、全体では54.7%となった。なお、令和6年7月より新設された「マル強」については6件、120,100千円となった。

市町村制度は、「小口資金」が前年同月比88.1%、「事業活性化資金」が78.6%、「小口零細」が77.7%となった。

全国統一制度は、「カードローン」が78.2%となり、全体では101.4%となった。

企業利用度

県内事業所数(A)
35,887 事業所

保証利用企業者数(B)
12,567 企業

利用度(B/A)
35.02 %

代位弁済状況

1月の代位弁済は、27件、313,185千円となり、件数は前年同月比96.4%と前年を下回ったものの、金額は134.3%と前年を上回った。

金融機関群別では、地方銀行全体が前年同月末比152.1%、信用組合全体が151.8%と前年を上回ったものの、信用金庫全体が78.8%と前年を下回った。又、業種別では、製造業が前年同月末比143.5%、建設業が275.0%、卸売業が266.7%、飲食業が146.1%、運送倉庫業が222.9%と前年を上回ったものの、小売業が81.3%、サービス業が53.1%、不動産業が53.2%と前年を下回った。

保証推移表

保証承諾

(単位：千円、%)

区分 月	令和4年度		前年比	令和5年度		前年比	令和6年度		前年比
	件数	金額		件数	金額		件数	金額	
4	393	4,268,765	26.3	403	4,458,979	104.5	385	4,450,277	99.8
5	474	4,938,717	105.8	442	4,401,433	89.1	453	5,287,754	120.1
6	499	5,829,522	120.1	505	6,159,975	105.7	515	6,639,324	107.8
7	548	8,041,846	111.7	479	6,520,543	81.1	575	8,568,469	131.4
8	474	5,971,481	109.2	527	7,086,694	118.7	444	6,463,214	91.2
9	569	8,590,123	107.0	542	8,820,247	102.7	482	7,663,831	86.9
上期	2,957	37,640,454	81.1	2,898	37,447,871	99.5	2,854	39,072,869	104.3
10	489	5,786,553	109.8	472	5,658,171	97.8	446	5,850,469	103.4
11	524	5,333,932	100.8	424	4,917,833	92.2	452	4,588,606	93.3
12	500	4,344,855	93.7	458	5,364,934	123.5	441	4,849,947	90.4
1	353	3,636,935	113.0	359	3,889,624	107.0	275	2,937,750	75.5
2	359	3,728,745	99.6	391	4,502,629	120.8			
3	503	6,074,868	117.0	430	5,395,015	88.8			
下期	2,728	28,905,888	105.7	2,534	29,728,206	102.8			
合計	5,685	66,546,342	90.2	5,432	67,176,077	100.9			

四捨五入の関係で内訳の算が合計と一致しない場合があります。

(単位:百万円)

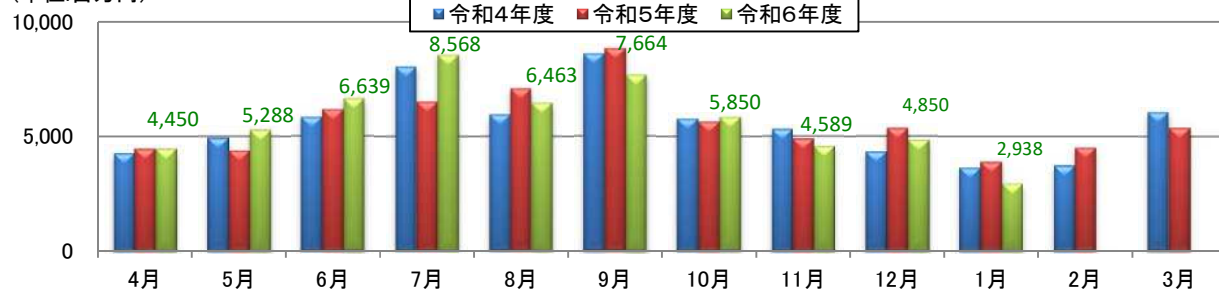

保証債務残高

(単位：千円、%)

区分 月	令和4年度		前年比	令和5年度		前年比	令和6年度		前年比
	件数	金額		件数	金額		件数	金額	
4	25,512	274,680,607	95.1	25,679	264,343,621	96.2	24,877	240,015,640	90.8
5	25,485	273,683,414	95.2	25,563	261,678,628	95.6	24,744	236,773,963	90.5
6	25,496	272,805,366	95.5	25,466	259,036,904	95.0	24,610	235,092,573	90.8
7	25,546	272,687,262	96.2	25,412	257,238,979	94.3	24,476	234,040,878	91.0
8	25,594	271,812,616	96.4	25,381	255,032,709	93.8	24,492	233,040,472	91.4
9	25,657	273,161,126	96.4	25,388	256,845,328	94.0	24,577	235,787,535	91.8
10	25,799	274,516,703	96.8	25,425	256,197,708	93.3	24,573	235,092,141	91.8
11	25,839	273,945,091	96.7	25,385	254,446,271	92.9	24,546	233,530,869	91.8
12	25,889	272,878,437	96.7	25,349	252,747,227	92.6	24,582	233,086,921	92.2
1	25,894	271,047,923	97.0	25,267	250,178,412	92.3	24,452	229,427,499	91.7
2	25,793	268,151,849	96.4	25,189	247,210,979	92.2			
3	25,879	269,032,065	96.8	25,080	244,874,775	91.0			
合計	平 残	272,366,872	96.3	平 残	254,985,962	93.6			

(単位:百万円)

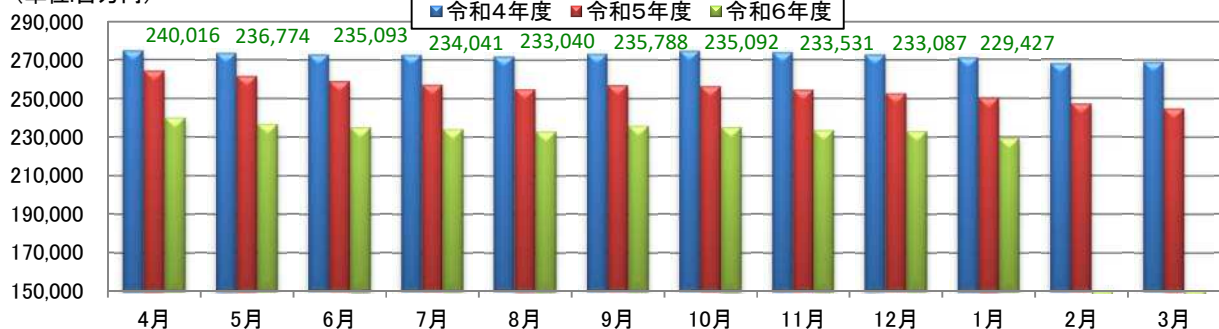

I 事業概況（1月分）

（単位：千円、％）

当 月 中			項 目	当 月 末			
件 数	金 額	前 年 同月比%		件 数	金 額	前 年 同月比%	
			保 証 期首繰越 A	1	2,573	3.2	
285	3,199,760	81.6		申 込 本年度中 B	4,499	57,854,889	99.5
0	0	—	拒 絶 C	0	0	—	
2	61,000	210.3	申 込 取 消 D	21	312,246	41.8	
	0	—	査 定 減 額 E		36,566	323.3	
			調 査 中 F	11	209,010	103.1	
			保 証 期首繰越 G	25,096	244,984,722	91.0	
275	2,937,750	75.5		承 諾 本年度中 H	4,468	57,299,640	100.0
4	104,000	123.3	保 証 後 取 消 I	58	675,622	91.1	
321	5,709,116	93.2	償 還 J	4,633	68,043,612	94.9	
27	312,086	134.6	代 位 弁 済（元金） K	312	2,977,900	124.5	
			貸 付 報 告 未 着 L	109	1,159,730	79.9	
			保 証 債 務 残 高 M	24,452	229,427,499	91.7	
			代 位 弁 済	期首繰越 N	155	685,000	82.9
27	312,086	134.6		本 年 度 中 元 金	312	2,977,900	124.5
	1,100	84.3		利 息		16,240	144.9
27	313,185	134.3		計 O	312	2,994,140	124.6
1	11,254	448.2	回 収 P	1	92,639	64.7	
0	0	—	償 却 Q	0	0	—	
			求 償 権 残 高 R	466	3,586,501	123.4	

$$A+B=C+D+E+F+H \quad G+H=I+J+K+L+M \quad N+O=P+Q+R$$

II 保証状況 (1月分)

1 金融機関別保証状況

(単位:千円、%)

区分 金融機関	当月中保証承諾		前年 同月比	当月末保証承諾		前年同 月末比	保証債務残高			当月末代位弁済		
	件数	金額		件数	金額		件数	金額	月末比	件数	金額	月末比
都市銀行計	0	0	-	3	128,000	142.2	30	515,914	89.2	0	0	-
みずほ銀行	0	0	-	3	128,000	142.2	28	452,407	90.9	0	0	-
三菱UFJ銀行	0	0	-	0	0	-	2	63,507	78.5	0	0	-
地方銀行計	122	1,563,890	63.6	2,472	36,056,482	96.5	15,506	158,106,121	90.2	191	2,016,675	152.1
青森みちのく銀行	118	1,525,890	66.2	2,362	34,620,725	97.8	14,633	147,478,074	90.3	173	1,750,290	133.9
岩手銀行	0	0	-	37	543,260	99.4	351	4,264,346	94.4	5	42,249	2,312.4
東北銀行	1	15,000	428.6	24	373,297	42.2	245	3,286,608	87.9	5	98,568	580.2
秋田銀行	3	23,000	460.0	48	469,200	94.5	273	2,931,437	80.5	8	125,568	-
七十七銀行	0	0	-	1	50,000	100.0	4	145,655	128.4	0	0	-
第二地銀計	0	0	-	35	386,600	58.2	286	3,343,145	84.2	2	24,060	62.5
北日本銀行	0	0	-	35	386,600	58.2	286	3,343,145	84.2	2	24,060	62.5
信用金庫計	105	895,880	91.5	1,413	14,205,907	104.7	6,598	48,924,436	96.7	64	452,505	78.8
青い森信用金庫	82	566,510	73.7	992	10,298,781	101.2	4,745	36,647,841	95.2	52	370,115	107.0
東奥信用金庫	23	329,370	157.1	421	3,907,126	115.2	1,853	12,276,595	101.5	12	82,390	36.1
信金中央金庫	0	0	-	0	0	-	0	0	-	0	0	-
信用組合計	47	461,980	200.9	532	5,990,651	122.2	1,928	16,649,795	95.3	53	495,821	151.8
青森県信用組合	47	461,980	200.9	532	5,990,651	122.2	1,922	16,498,599	95.4	53	495,821	151.8
あすか信用組合	0	0	-	0	0	-	3	70,671	85.1	0	0	-
ウリ信用組合	0	0	-	0	0	-	3	80,525	81.0	0	0	-
全国信用組合連合会	0	0	-	0	0	-	0	0	-	0	0	-
その他計	1	16,000	35.1	13	532,000	77.4	104	1,888,087	84.0	2	5,080	3.7
商工組合中央金庫	1	16,000	35.1	13	532,000	77.4	103	1,869,848	83.8	2	5,080	3.7
日本政策金融公庫	0	0	-	0	0	-	1	18,239	97.7	0	0	-
東日本信用漁業協同組合連合会	0	0	-	0	0	-	0	0	-	0	0	-
計	275	2,937,750	75.5	4,468	57,299,640	100.0	24,452	229,427,499	91.7	312	2,994,140	124.6

2 業種別保証状況

(単位:千円、%)

区分 業種	当月中保証承諾		前年 同月比	当月末保証承諾		前年同 月末比	保証債務残高		前年同 月末比	当月末代位弁済		前年同 月末比
	件数	金額		件数	金額		件数	金額		件数	金額	
製造業	29	282,280	41.9	481	6,595,511	81.5	2,615	28,202,943	90.7	47	545,962	143.5
食料品工業	6	27,480	19.8	125	2,634,099	63.8	693	10,586,019	91.4	21	316,854	137.6
繊維品工業	0	0	-	28	491,080	183.4	118	1,178,011	100.6	7	54,443	146.1
木材木製品工業	1	2,000	12.1	32	394,160	134.1	119	1,100,832	97.2	2	45,729	-
家具建具工業	0	0	-	8	30,410	70.5	67	327,744	85.8	0	0	-
紙工業	0	0	-	2	10,000	100.0	11	77,095	69.3	0	0	-
印刷製本業	3	22,000	21.2	21	326,180	81.4	169	2,137,118	95.4	3	3,235	71.2
化学工業	0	0	-	4	38,190	-	20	141,515	86.1	0	0	-
石油石炭製品工業	0	0	-	0	0	-	6	139,722	89.3	0	0	-
ゴム・プラスチック工業	1	10,000	-	5	41,500	230.6	15	162,273	83.4	0	0	-
皮革工業	0	0	-	2	90,000	4,500.0	5	220,641	113.5	0	0	-
窯業	1	17,000	369.6	17	321,235	72.1	75	1,281,485	85.8	0	0	-
機械工業	6	137,000	68.6	33	496,794	58.5	148	2,385,526	87.5	0	0	-
電気機器工業	0	0	-	7	78,128	106.9	60	640,767	73.5	6	41,270	40.8
車両工業	0	0	-	5	36,000	83.7	14	134,306	106.6	0	0	-
船舶工業	0	0	-	9	75,800	79.0	44	390,655	81.5	0	0	-
金属工業	2	7,000	4.8	22	286,566	71.8	140	1,563,319	85.4	5	67,352	-
ソフトウェア業	0	0	-	8	185,069	199.0	81	1,181,753	97.8	1	16,264	-
情報処理サービス業	0	0	-	0	0	-	4	29,931	87.2	0	0	-
その他の工業	9	59,800	264.6	153	1,060,300	115.7	826	4,524,231	90.7	2	815	36.5
農林漁業	2	30,000	104.9	24	336,600	95.6	135	1,338,800	97.1	0	0	-
鉱業	0	0	-	4	80,500	34.2	54	1,168,855	91.2	3	29,795	-
建設業	98	1,083,550	100.1	1,229	14,534,100	97.0	5,599	51,165,898	89.2	75	601,238	275.0
卸売業	19	219,940	69.3	668	13,015,953	100.5	2,259	29,942,251	89.2	22	395,645	266.7
小売業	37	341,970	80.8	620	5,551,124	98.3	3,614	28,008,652	88.5	52	498,204	81.3
飲食業	11	82,590	73.0	229	1,387,517	125.7	2,080	9,655,172	94.5	33	108,268	146.1
運送倉庫業	9	150,100	91.5	177	3,209,757	113.3	972	12,777,162	90.8	28	390,364	222.9
サービス業	48	343,360	47.2	745	8,042,574	102.6	4,849	44,269,403	93.6	50	419,809	53.1
不動産業	18	316,260	148.0	274	4,428,145	141.8	1,795	18,417,578	107.4	1	2,020	53.2
その他の産業	4	87,700	487.2	17	117,860	114.9	480	4,480,784	87.4	1	2,836	-
計	275	2,937,750	75.5	4,468	57,299,640	100.0	24,452	229,427,499	91.7	312	2,994,140	124.6

3 使途別保証状況

(単位:千円、%)

区分 使途	当月中保証承諾		前年 同月比	当月末保証承諾		前年 同月比	構成比
	件数	金額		件数	金額		
運転	219	2,232,280	82.0	3,424	46,170,030	100.7	80.5
設備	48	606,210	65.0	836	9,505,622	99.7	16.6
運転・設備	8	99,260	41.9	208	1,623,988	85.5	2.8
計	275	2,937,750	75.5	4,468	57,299,640	100.0	100.0

4. 金額別保証状況

(単位:千円、%)

金額	保証承諾 (当月中)			保証承諾 (当月末)			
	件数	金額	前年比	件数	金額	前年比	構成比
100万円以下	25	22,040	102.8	289	247,295	102.1	0.4
200万円以下	39	72,040	119.8	427	755,351	95.1	1.3
300万円以下	37	108,760	62.2	532	1,511,047	84.7	2.6
500万円以下	52	235,060	91.2	709	3,238,871	90.3	5.7
1,000万円以下	51	457,350	65.5	1,012	8,790,273	102.8	15.3
1,500万円以下	14	197,500	63.5	333	4,450,041	101.3	7.8
2,000万円以下	24	446,600	67.6	544	10,498,561	108.2	18.3
3,000万円以下	12	330,100	83.3	241	6,598,536	91.8	11.5
5,000万円以下	14	593,600	62.1	246	10,632,721	94.6	18.6
6,000万円以下	3	169,700	304.7	43	2,476,324	107.1	4.3
7,000万円以下	1	70,000	112.0	23	1,545,618	107.8	2.7
8,000万円以下	3	235,000	100.0	46	3,640,000	109.1	6.4
10,000万円以下	0	0	-	8	788,000	76.8	1.4
20,000万円以下	0	0	-	15	2,127,000	125.3	3.7
30,000万円以下	0	0	-	0	0	-	-
40,000万円以下	0	0	-	0	0	-	-
50,000万円以下	0	0	-	0	0	-	-
50,000万円超	0	0	-	0	0	-	-
合計	275	2,937,750	75.5	4,468	57,299,640	100.0	100.0
平均保証金額(当月末)				12,824千円		(12,420千円)	

() 内は前年の実績

5. 期間別保証状況

(単位:千円、%)

期間	保証承諾 (当月中)			保証承諾 (当月末)			
	件数	金額	前年比	件数	金額	前年比	構成比
3ヵ月以内	21	253,150	93.9	166	1,480,409	74.2	2.5
6ヵ月以内	31	385,500	112.8	360	4,564,814	97.3	8.0
1ヵ年以内	51	908,450	106.4	1,061	21,243,083	97.3	37.1
2ヵ年以内	61	241,980	103.3	681	3,422,636	90.1	6.0
3ヵ年以内	10	47,880	132.1	114	529,200	128.6	0.9
4ヵ年以内	2	3,000	22.2	57	433,910	276.0	0.8
5ヵ年以内	32	178,900	54.7	449	3,012,320	112.7	5.3
7ヵ年以内	29	238,060	62.5	548	4,204,424	90.6	7.3
10ヵ年以内	28	361,130	35.2	846	13,374,457	107.0	23.3
10ヵ年超	10	319,700	78.8	186	5,034,388	110.0	8.8
合計	275	2,937,750	75.5	4,468	57,299,640	100.0	100.0
平均保証期間(当月末)				54.4ヵ月		(52.3ヵ月)	

() 内は前年の実績

6. 新規・継続別保証状況

(単位:千円、%)

新規・継続	保証承諾 (当月中)			保証承諾 (当月末)			
	件数	金額	前年比	件数	金額	前年比	構成比
新規	37	347,490	61.8	545	4,204,968	94.2	7.3
継続	238	2,590,260	77.8	3,923	53,094,672	100.5	92.7
合計	275	2,937,750	75.5	4,468	57,299,640	100.0	100.0

7. 本・支所別保証状況

(1) 保証承諾

(単位：千円、%)

本・支所	区分	当月中保証承諾		前年 同月比	当月末保証承諾		前年同 月末比	構成比
		件数	金額		件数	金額		
青森		56	500,890	59.7	864	10,267,875	95.1	17.9
弘前		69	785,850	89.7	1,243	15,733,143	106.6	27.5
八戸		62	590,580	56.3	999	11,690,934	92.9	20.4
五所川原		27	225,130	94.9	395	4,577,755	94.5	8.0
十和田		49	593,900	105.4	707	10,846,443	106.8	18.9
むつ		12	241,400	74.3	260	4,183,490	101.3	7.3
計		275	2,937,750	75.5	4,468	57,299,640	100.0	100.0

(2) 保証債務残高

(単位：千円、%)

本・支所	区分	前年同月末保証債務残高		前年 同月比	当月末保証債務残高		前年同 月末比	構成比
		件数	金額		件数	金額		
青森		5,521	50,762,915	93.3	5,316	46,364,682	91.3	20.3
弘前		6,112	57,409,639	95.7	6,128	54,846,217	95.5	23.9
八戸		6,292	64,955,979	91.2	5,978	57,692,797	88.8	25.1
五所川原		2,173	21,799,979	90.3	2,079	19,505,294	89.5	8.5
十和田		3,965	43,584,081	89.0	3,803	40,125,381	92.1	17.5
むつ		1,204	11,665,819	94.4	1,148	10,893,128	93.4	4.7
計		25,267	250,178,412	92.3	24,452	229,427,499	91.7	100.0

(3) 代位弁済

(単位：千円、%)

本・支所	区分	当月中代位弁済		前年 同月比	当月末代位弁済		前年同 月末比	構成比
		件数	金額		件数	金額		
青森		13	161,213	699.2	101	1,072,520	180.8	35.8
弘前		3	7,679	4.3	55	442,379	41.3	14.8
八戸		4	35,898	168.6	89	781,785	258.4	26.1
五所川原		0	0	-	24	244,750	115.7	8.2
十和田		6	104,914	2,140.6	16	170,040	133.4	5.7
むつ		1	3,480	-	27	282,666	293.5	9.4
計		27	313,185	134.3	312	2,994,140	124.6	100.0

8. 担保別保証状況

(単位：千円、%)

担保	区分	当月中保証承諾		前年 同月比	当月末保証承諾		前年同 月末比	構成比
		件数	金額		件数	金額		
担保	不動産	27	546,100	131.3	445	8,472,095	103.2	14.8
	その他	0	0	-	1	48,000	80.0	0.1
保証信用		248	2,391,650	68.8	4,022	48,779,545	99.5	85.1
計		275	2,937,750	75.5	4,468	57,299,640	100.0	100.0

9. 制度別保証状況

(単位：千円、%)

制 度	区 分	当月中保証承諾		前 年 同月比	当月末保証承諾		前年同 月末比	保証債務残高		前年同 月末比
		件数	金 額		件数	金 額		件数	金 額	
県 制 度	(県)	—	—	—	—	—	—	11	114,821	97.3
	旧(強)	—	—	—	—	—	—	1	441	45.4
	(安)	—	—	—	—	—	—	16	114,450	94.3
	(セ)	—	—	—	—	—	—	8	55,775	97.1
	(新)	—	—	—	—	—	—	1	76,080	99.3
	(促)	—	—	—	—	—	—	6	34,950	52.1
	(ス)	—	—	—	—	—	—	0	0	—
	(力)	—	—	—	—	—	—	46	466,308	77.2
	(伴)	0	0	—	330	6,622,928	100.2	766	14,947,413	211.4
	(定)	1	2,000	7.8	27	441,800	55.9	6,792	75,321,114	75.1
	(架)	28	310,630	47.6	494	5,108,291	92.8	3,913	32,738,745	98.8
	(応)	53	577,290	117.3	727	8,348,836	128.6	1,973	14,886,859	111.4
	(強)	6	120,100	—	67	1,240,796	—	57	938,535	—
	小 計	88	1,010,020	54.7	1,645	21,762,651	112.2	13,590	139,695,490	90.2
市 町 村 制 度	(小)タイプⅠ	55	341,230	88.1	833	5,763,684	103.5	3,378	12,136,822	99.5
	(活)タイプⅡ	22	197,650	78.6	309	3,657,816	95.6	1,117	8,176,226	102.6
	(零)タイプⅢ	11	31,500	77.7	150	438,675	96.3	586	1,027,334	96.7
	そ の 他	12	108,550	105.4	152	1,482,990	88.2	1,536	7,313,463	97.9
	小 計	100	678,930	86.8	1,444	11,343,166	98.4	6,617	28,653,845	99.8
全 国 統 一 制 度	やくしん	0	0	—	0	0	—	20	513,750	89.4
	当座貸越	1	50,000	—	10	205,000	69.3	30	531,237	61.7
	カード	31	169,000	78.2	410	2,778,800	92.3	1,113	6,995,086	86.9
	小 計	32	219,000	101.4	420	2,983,800	88.8	1,163	8,040,072	84.7
金融変化対応	—	—	—	—	—	—	21	263,369	82.5	
借換保証	1	15,500	—	28	311,626	82.2	382	4,093,220	81.8	
全国緊急	—	—	—	—	—	—	94	1,368,014	83.1	
伴走支援型	0	0	—	7	204,000	39.3	144	2,541,459	90.9	
災害関連	0	0	—	0	0	—	0	0	—	
東日本大震災関連	0	0	—	0	0	—	6	171,746	70.5	
危機関連	0	0	—	0	0	—	5	117,678	90.1	
海外投資	0	0	—	0	0	—	0	0	—	
海外事業	0	0	—	0	0	—	0	0	—	
研究開発	0	0	—	0	0	—	0	0	—	
創業等関連	0	0	—	0	0	—	0	0	—	
創業関連	0	0	—	0	0	—	2	11,269	63.4	

(単位：千円、%)

制 度	区 分	当月中保証承諾		前 年 同月比	当月末保証承諾		前年同 月末比	保証債務残高		前年同 月末比
		件数	金 額		件数	金 額		件数	金 額	
流動資産	根 保 証	0	0	—	1	48,000	100.0	1	48,000	100.0
	個 別 保 証	0	0	—	0	0	—	0	0	—
	小 計	0	0	—	1	48,000	100.0	1	48,000	100.0
経 営 革 新		0	0	—	0	0	—	1	15,165	100.0
経 営 安 定		0	0	—	2	100,000	16.6	32	828,039	74.6
特 定 社 債		0	0	—	16	904,000	143.0	133	6,910,720	93.6
エ ネ ル ギ ー 対 策		0	0	—	0	0	—	1	59,610	83.1
(旧) 経 営 力 強 化		0	0	—	0	0	—	13	207,394	78.6
経 営 力 強 化		0	0	—	3	105,000	—	3	103,248	—
事業再生計画実施関連		0	0	—	0	0	—	13	361,423	88.8
事業再生計画実施関連 (感染症対応型)		1	30,000	—	19	503,428	127.3	46	1,461,369	201.6
経 保 G L		0	0	—	0	0	—	0	0	—
財務要件型無保証人保証		0	0	—	1	30,000	100.0	1	30,000	97.2
異 分 野 連 携		0	0	—	0	0	—	0	0	—
事業再生円滑化		0	0	—	0	0	—	0	0	—
特定経営承継関連		0	0	—	1	7,200	180.0	4	53,295	95.4
経営承継準備関連		0	0	—	0	0	—	1	35,559	89.0
特定経営承継準備関連		0	0	—	0	0	—	1	5,648	78.6
事業承継特別保証		0	0	—	0	0	—	1	32,838	72.9
スタートアップ 創出促進保証		0	0	—	1	20,000	—	1	20,000	—
事業者選択型経営者 保証非提供促進		0	0	—	0	0	—	0	0	—
プロパー融資借換特別保証		0	0	—	0	0	—	0	0	—
予 約 保 証		0	0	—	0	0	—	0	0	—
協 会 制 度	クイックファンド	0	0	—	0	0	—	4	45,274	96.8
	特 別 追 認	0	0	—	0	0	—	5	35,405	97.9
	商工サポートローン	0	0	—	0	0	—	2	5,883	63.8
	ナ イ ス	25	46,400	87.5	242	450,800	83.9	642	1,194,023	86.1
	ス ー ペ リ ア	0	0	—	1	50,000	—	2	100,000	100.0
	サポートファイブ	0	0	—	27	736,000	84.0	43	1,122,241	77.8
	NEWサポートファイブ	19	608,500	113.6	327	7,605,472	84.2	387	8,719,215	78.9
	スモールサポートファイブ	0	0	—	9	24,700	24.5	14	85,022	65.8
	W I N	3	125,700	698.3	38	1,693,270	104.8	133	5,303,458	140.9
小 計	47	780,600	128.6	644	10,560,242	86.8	1,232	16,610,522	92.5	
一 般	6	203,700	68.8	236	8,416,528	102.6	944	17,688,506	94.2	
合 計	275	2,937,750	75.5	4,468	57,299,640	100.0	24,452	229,427,499	91.7	
うち横断的の制度	4	83,000	—	17	205,500	—	13	111,033	—	

10. 市町村別保証状況

(単位：千円、%)

区分 市町村	当月中保証承諾		前年 同月比	当月末保証承諾		前年同 月末比	保証債務残高		前年同 月末比
	件数	金額		件数	金額		件数	金額	
市部	215	2,288,620	70.4	3,581	45,359,120	99.7	19,915	185,990,706	91.9
青森市	53	494,600	61.2	829	9,737,935	97.4	5,125	44,186,637	91.4
弘前市	47	540,510	91.1	789	9,917,345	103.0	4,225	36,241,576	93.6
八戸市	47	376,480	46.3	810	9,590,665	92.3	4,850	46,896,357	88.9
黒石市	9	133,500	122.6	163	1,933,305	133.7	719	6,677,627	96.4
五所川原市	14	105,280	85.2	160	1,655,314	100.6	844	7,993,940	90.3
十和田市	15	127,300	62.6	285	4,430,160	88.1	1,487	15,930,704	90.6
三沢市	7	222,000	245.3	104	1,930,821	153.4	713	9,112,597	97.5
むつ市	9	158,700	52.2	179	2,705,390	97.4	914	8,361,610	91.1
つがる市	5	89,250	183.3	90	1,347,385	127.8	413	4,290,419	91.6
平川市	9	41,000	25.7	172	2,110,801	94.4	625	6,299,239	104.7
東津軽郡	3	6,290	21.1	35	510,940	64.9	168	1,893,246	88.3
平内町	3	6,290	23.4	24	334,290	48.8	108	1,242,313	90.3
今別町	0	0	-	1	25,000	96.2	10	128,794	64.7
外ヶ浜町	0	0	-	5	112,650	391.1	29	259,861	93.3
蓬田村	0	0	-	5	39,000	83.0	21	262,279	90.2
西津軽郡	2	17,000	212.5	34	292,446	91.8	221	1,789,163	91.1
鯹ヶ沢町	2	17,000	1,133.3	14	120,500	78.2	126	1,055,929	88.4
深浦町	0	0	-	20	171,946	104.6	95	733,235	95.3
中津軽郡	0	0	-	3	10,400	-	14	45,100	87.1
西目屋村	0	0	-	3	10,400	-	14	45,100	87.1
南津軽郡	3	70,000	486.1	110	1,637,653	123.4	524	5,261,692	98.6
藤崎町	0	0	-	43	680,447	82.0	233	2,394,435	96.0
大鰐町	1	50,000	781.3	37	430,820	196.5	132	973,448	96.7
田舎館村	2	20,000	-	30	526,386	188.9	159	1,893,808	103.3
北津軽郡	6	13,600	23.9	110	1,257,410	69.1	592	5,288,022	85.9
板柳町	2	6,600	14.3	40	481,450	61.0	233	2,173,233	87.2
鶴田町	2	2,000	-	36	494,750	63.6	211	1,695,575	89.0
中泊町	2	5,000	45.5	34	281,210	110.6	148	1,419,215	80.8
上北郡	27	244,600	102.0	329	4,572,562	118.8	1,629	15,254,551	90.2
野辺地町	3	4,600	10.2	29	233,260	78.5	195	1,274,677	86.9
七戸町	3	26,500	60.1	81	1,794,256	122.3	325	3,582,203	94.4
六戸町	6	108,000	207.3	52	605,110	142.4	217	2,319,330	95.9
横浜町	0	0	-	12	102,500	150.1	46	339,012	81.0
東北町	6	61,000	169.2	67	728,656	166.7	300	2,706,980	86.8
おいらせ町	7	26,000	43.7	55	757,630	106.3	363	2,906,616	92.7
六ヶ所村	2	18,500	616.7	33	351,150	79.7	183	2,125,733	82.9
下北郡	3	82,700	393.8	69	1,375,600	107.0	188	2,192,506	106.2
大間町	1	3,000	-	30	647,600	91.7	96	1,155,456	101.8
東通村	0	0	-	20	352,300	148.6	44	473,417	101.7
風間浦村	0	0	-	5	48,500	147.0	25	275,815	108.1
佐井村	2	79,700	-	14	327,200	105.9	23	287,818	137.8
三戸郡	15	214,100	90.2	188	2,035,269	94.0	1,098	10,480,091	88.5
三戸町	1	2,000	8.4	24	182,690	80.2	154	1,451,652	74.4
五戸町	7	163,100	112.3	54	601,889	97.0	307	3,246,986	93.2
田子町	2	11,000	73.3	23	271,120	101.2	109	1,025,032	90.5
南部町	3	30,000	300.0	51	616,100	123.1	253	2,232,525	89.8
階上町	2	8,000	18.4	29	225,270	44.1	244	2,186,283	88.6
新郷村	0	0	-	7	138,200	368.5	31	337,612	107.6
県外	1	840	2.8	9	248,240	106.2	103	1,232,422	96.3
合計	275	2,937,750	75.5	4,468	57,299,640	100.0	24,452	229,427,499	91.7